Programación

Hortaleza

OCT2026

MADRID | Distrito Hortaleza

Queridos vecinos:

Octubre comienza este año con una magnífica noticia para Hortaleza. **Desde el 1 de octubre, nuestro distrito cuenta con un nuevo centro cultural en Valdebebas: el Centro Cultural Alfonso Ussía**, un nuevo espacio municipal que amplía nuestra red cultural y responde al crecimiento de uno de los barrios más jóvenes del distrito. Sus 11 aulas, dos gimnasios, sala de exposiciones y una nueva sala de estudio con 95 puestos nos permitirán seguir acercando la cultura, la formación y nuevos servicios públicos a nuestros vecinos.

Y octubre vuelve a estar especialmente marcado por la **Hispanidad**, que celebramos un año más con una programación que quiere acercarnos a nuestra historia y a los vínculos culturales que compartimos con millones de personas a ambos lados del Atlántico. Los más pequeños podrán descubrirla a través de espectáculos como *Un viaje mágico por la Hispanidad* y *El gran viaje de la Hispanidad*, mientras que Sanchinarro-Hispanidad acogerá el segundo ciclo de conferencias *En torno a la Hispanidad*, con escritores y divulgadores de reconocido prestigio. El programa tendrá también su acto institucional con el tradicional izado de la bandera de España en los jardines de la Junta Municipal.

La actividad cultural continúa en nuestros centros con música, teatro y propuestas para todas las edades. El **XXI Certamen de Teatro Abierto de Hortaleza** afronta un mes especialmente intenso con cinco nuevas representaciones en Carril del Conde, entre ellas *Clásico ¿Por qué no?*, protagonizada por la Asociación Danza Down, que vuelve a recordarnos que las artes escénicas son también un extraordinario espacio para la inclusión. La música tendrá igualmente una presencia destacada, con propuestas que van desde el bolero y la música hispanoamericana hasta el jazz, que cerrará el mes en Carril del Conde con Far Away Jazz Quartet.

A todo ello se suma nuestra programación expositiva, que este mes tendrá uno de sus principales atractivos en el Silo de Hortaleza con **«Asia Contemporánea»**, una muestra dedicada a destacados artistas chinos contemporáneos que podremos visitar también durante el mes de noviembre.

Comenzamos así un nuevo curso cultural dando un paso más en nuestro compromiso con una **cultura cercana, diversa y accesible**. Lo hacemos celebrando nuestra historia y nuestras raíces, pero también creciendo: con un nuevo centro cultural, nuevos espacios y nuevas oportunidades para que cada vez más vecinos encuentren en Hortaleza un lugar para aprender, encontrarse y disfrutar. Os invito a descubrir toda la programación y, sobre todo, a seguir llenando de vida nuestros centros culturales.

Recibid un afectuoso saludo.
David Pérez García
Concejal Presidente del Distrito de Hortaleza

CENTRO CULTURAL CARRIL DEL CONDE

Calle Carril del Conde, 57
Tel.: 917 161 240
cccarrilconde@madrid.es
Autobuses: 73 Metro: Línea 4. Arturo Soria

Musical

Viernes 2 de octubre / 19:00h / A partir de de 14 años

Es el momento de ¡bolerear!.

Trío Piluka y Los Internacionales del Bolero

Con este trío creado en "Bodegas Lo Máximo", taberna Mítica de Lavapiés (Madrid). Nacida de forma espontánea y por la necesidad de expresar a través del Bolero, las ganas de vivir y de sentir la música. Una puesta en escena repleta de verdad y naturalidad.

Teatro

Sábado 3 de octubre / 19:00h / A partir de de 14 años

XXI Certamen de Teatro abierto: "Mamma Mía".

Asociación Cultural Hijos de la Serendipia

Mamma Mía es un musical optimista ambientado en una isla griega, donde Sophie, a punto de casarse, invita a tres ex-novios de su madre, Donna, para descubrir cuál de ellos es su padre y que la lleve al altar. La trama, con canciones de ABBA, se complica cuando los hombres llegan.

Infantil

Domingo 4 de octubre / 18:00h / TP

Las Aventuras de Don Quijote.

EN CONMEMORACIÓN DEL DÍA MUNDIAL DE LOS DOCENTES

Cía. Para Pekes y Grandes

Pekas, un niño lleno de imaginación, vivía aventuras con su amigo imaginario Dunki hasta que los videojuegos y las pantallas hicieron que lo perdiera. Un día, en una vieja casa sin internet, encuentra Don Quijote de la Mancha y su imaginación vuelve a despertar convirtiéndose en Don Quijote, manteniendo viva su imaginación en un mundo dominado por las pantallas.

Recogida de entradas gratuitas de forma presencial en el propio centro una hora antes de la actuación.

CENTRO CULTURAL CARRIL DEL CONDE

Calle Carril del Conde, 57
Tel.: 917 161 240
cccarrilconde@madrid.es
Autobuses: 73 Metro: Línea 4. Arturo Soria

Musical

Viernes 9 de octubre / 19:00h / A partir de de 14 años

Sangüesa Brothers.

Dúo Sangüesa & Sangüesa

El dúo formado por los hermanos Sangüesa proponen con su música el diálogo entre el saxo tenor y el piano ofreciendo una actuación cálida y equilibrada, en la que alternan composiciones propias con revisiones personales de estándares, manteniendo siempre una atmósfera cercana, elegante y muy comunicativa con el público.

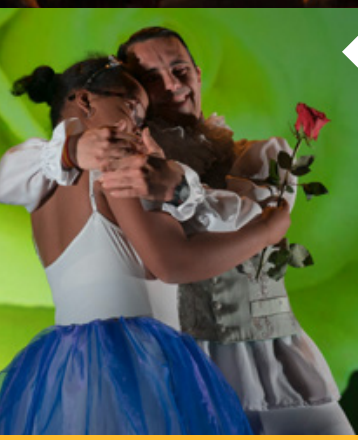

Teatro

Sábado 10 de octubre / 19:00h / TP

XXI Certamen de Teatro abierto: “Clásico ¿Por qué no?.”

Asociación Danza Down

Puesta en escena de los diferentes fragmentos más representativos de ballets blancos del repertorio universal. Entre ellos “Adagio de la Rosa”, “El lago de los cisnes”, “La Bella Durmiente del bosque”, “La muerte del cisne” “El carnaval de los animales”, etc. a través de coreografías adaptadas bajo los cánones más estrictos de la danza clásica.

Infantil

Domingo 11 de octubre / 18:00h / TP

Un Viaje Mágico Por La Hispanidad.

EN CONMEMORACIÓN DE LA HISPANIDAD

Cía. Gatotrapo.

En este espectáculo, un mago soñador y un alegre cuentacuentos abren un gran libro encantado que se transforma en un mapa mágico. Cada página y cada rincón de ese mapa les llevará, junto al público, a distintos países del mundo hispanohablante. Así descubrirán que la Hispanidad no es un lugar, sino un puente de culturas que comparten la misma lengua y un sinfín de tradiciones.

Recogida de entradas gratuitas de forma presencial en el propio centro una hora antes de la actuación.

CENTRO CULTURAL CARRIL DEL CONDE

Calle Carril del Conde, 57
Tel.: 917 161 240
cccarrilconde@madrid.es
Autobuses: 73 Metro: Línea 4. Arturo Soria

Musical

Viernes 16 de octubre / 19:00h / A partir de de 14 años

Buster Keaton a Ritmo de Jazz. Siete Ocasiones.

Cía. Adrián Begoña

El pianista Adrián Begoña, especialista en jazz y en ponerle música compuestas por él especialmente para clásicos del cine mudo, nos invita a una experiencia única. Ver Siete Ocasiones de Buster Keaton al ritmo de jazz, ejecutado al piano especialmente para la ocasión. Un ejercicio de concentración y virtuosismo comparable a las hazañas que realizaba B. Keaton en directo en sus películas.

Teatro

Sábado 17 de octubre / 19:00h / A partir de de 14 años

XXI Certamen de Teatro abierto: “La Dama Boba”.

Cía. Gatera 13

Divertida y emblemática comedia del Siglo de Oro, que invita a explorar, entre risas, grandes temas y dilemas universales. La historia gira en torno a dos hermanas Finea y Nise con personalidades opuestas y expectativas muy distintas en cuanto al amor. Esta versión respeta la esencia poética y cómica de Lope con una puesta en escena llena de frescura, sensibilidad, alegría y vitalidad.

Infantil

Domingo 18 de octubre / 18:00h / A partir de 6 años

Paca y Paco.

Cía. Animathor

Paca trabaja limpiando edificios, pero en su interior hay una artista que sólo está esperando una oportunidad para salir y mostrarse. Su marido paco es muy apocado, pero si le fuerzas, también tiene la gracia que Paca le deje tener. Hoy ha venido Paco a Buscar a Paca al trabajo, pero ese día han montado un escenario en el edificio y Paca no puede evitar subirse y hacer su numerito. Paco, muerto de vergüenza, trata de impedírselo.

Recogida de entradas gratuitas de forma presencial en el propio centro una hora antes de la actuación.

CENTRO CULTURAL CARRIL DEL CONDE

Calle Carril del Conde, 57
Tel.: 917 161 240
cccarrilconde@madrid.es
Autobuses: 73 Metro: Línea 4. Arturo Soria

Musical

Viernes 23 de octubre / 19:00h / A partir de de 14 años

Paulina Torres-Pausaje.

Paulina Torres

Pausaje es un concierto íntimo de música hispano-americana y obras propias donde la voz se despliega como territorio de expresión que comprende, el cuerpo, el contexto presente y las historias de las canciones. La propuesta invita a una experiencia de escucha profunda, donde lo musical y lo escénico se integran en un lenguaje sensible y cercano.

Teatro

Sábado 24 de octubre / 19:00h / A partir de de 14 años

XXI Certamen de Teatro abierto: “Almas Gemelas”.

Asociación Cultural Plan C.

Almas Gemelas narra la historia de Antonio y Ana, un matrimonio que, atrapado en la rutina, descubre el vértigo de sentirse vivos cuando cada uno encuentra inesperadamente a otra persona con quien experimenta la ilusión de un “alma gemela”.

Infantil

Domingo 25 de octubre / 18:00h / TP

Magic Talent.

Cía. Magicool

La Ratita Pérez y sus amigos nos presentan este simpático concurso donde cada uno de los personajes deberá enseñar su talento. El problema es que Frankie aún no conoce el suyo. ¿Podrán ayudarle a descubrirlo? ¿Quién será el ganador? Acompaña a los divertidos personajes de Magicool a descubrirlo en este musical familiar.

Recogida de entradas gratuitas de forma presencial en el propio centro una hora antes de la actuación.

CENTRO CULTURAL CARRIL DEL CONDE

Calle Carril del Conde, 57
Tel.: 917 161 240
cccarrilconde@madrid.es
Autobuses: 73 Metro: Línea 4. Arturo Soria

Musical

Viernes 30 de octubre / 19:00h / A partir de de 14 años.

Far Away Jazz Quartet.

Con un sonido en el que predomina lo acústico, sumado a la calidez y originalidad de sus composiciones con la guitarra como protagonista, la improvisación e interacción entre estos talentosos y experimentados músicos hacen de este concierto una experiencia única. Junto a Gabriel Szternsztejn, integran el grupo Federico Lechner en piano, José San Martín en batería y J.R Abella en bajo.

Infantil

Sábado 31 de octubre / 12:00h / A partir de 3 años

Terroríficos.

Cía. Miedo Pasajero

Para la noche de Halloween una bruja decide ser la más mala de todas las brujas, decide hacer una poción mágica para que todos los niños vean lo mala que es…. Y darles mucho miedo y convertirse en la bruja más malvada, pero no le sale bien. En realidad, la bruja en lugar de miedo da risa, todo le sale muy mal. Para ayudarla llega el gran Mago de la noche, el que todo lo sabe sobre la magia y la brujería de Halloween.

Teatro

Sábado 31 de octubre: / 19:00h / A partir de de 14 años

XXI Certamen de Teatro abierto: “Aquí no paga nadie”.

Cía. Kamerino Teatro

Esta obra de Darío Fo, es una sátira ácida contra el consumismo y la corrupción política que mezcla humor y crítica social. A través de los personajes de Antonia y Margarita se muestra cómo la desobediencia civil se convierte en un acto de liberación.

Recogida de entradas gratuitas de forma presencial en el propio centro una hora antes de la actuación.

CENTRO CULTURAL CARRIL DEL CONDE

Calle Carril del Conde, 57
Tel.: 917 161 240
cccarrilconde@madrid.es
Autobuses: 73 Metro: Línea 4. Arturo Soria

Exposición

Del 2 al 30 de octubre

Colectivo esto pinta bien.

Desde el año 2020, en pleno shock de la pandemia, se constituye este grupo de artistas de Coslada. Nuestro objetivo dentro de las artes plásticas ha sido transmitir a la persona que contempla la obra, las emociones que a nosotros nos produce ésta.
Si logramos eso, estaremos satisfechos del trabajo realizado y muy gustosos de compartir esta muestra con todos ustedes.

Recogida de entradas gratuitas de forma presencial en el propio centro una hora antes de la actuación.

CENTRO CULTURAL FEDERICO CHUECA

Calle Benita Ávila, 17
Tel.: 913 000 389
ccfchueca@madrid.es
Autobuses: 73 y 87 Metro: Línea 8. Pinar del Rey

Infantil

Viernes 2 de octubre / 18:30h / A partir de 6 años

Rikitiky.

EN CONMEMORACIÓN DE DÍA INTERNACIONAL DE LA NO VIOLENCIA

Cía. Payasuras

Rikitiki tavi es un cuento en inglés del libro de la selva, basándonos en los personajes hemos construido este cuentacuentos divertido y participativo, que nos introduce en un viaje maravilloso a la India y nos sumerge en una aventura fantástica.

Infantil

Viernes 9 de octubre / 18:30h / TP

La Princesa Viento.

Cía. Susana Paz

La princesa Viento llega directamente del país de los Cuentos a contar a nuestros niños una historia que le sucedió hace mucho tiempo: Un día que estaba en su palacio descubrió que todos los cuenta cuentos del reino habían olvidado sus cuentos y los niños no podrían escucharlos nunca más, así que la princesa decide ir en su busca.

Infantil

Viernes 16 de octubre / 18:30h / TP

El Principito.

Cía. Neca Teatro

El Principito es una obra de teatro infantil basada en el clásico de Antoine de Saint- Exupéry, que toca temas profundos como la amistad, la familia y la importancia de lo esencial, todo a través de una puesta en escena interactiva y colorida con títeres.

Recogida de entradas gratuitas de forma presencial en el propio centro una hora antes de la actuación.

CENTRO CULTURAL FEDERICO CHUECA

Calle Benita Ávila, 17
Tel.: 913 000 389
ccfchueca@madrid.es
Autobuses: 73 y 87 Metro: Línea 8. Pinar del Rey

Infantil

Viernes 23 de octubre / 18.30h / A partir de 6 años

La Carta elegida.

Cía. Iberoamericana de teatro en movimiento.

La Carta elegida es un espectáculo de Magia: Piensa una carta. La que tú quieras. ¿Estás seguro?, ¿No quieres cambiar?, ¿Te imaginas que la adivinara? Sería absolutamente imposible, ¿no?... Pues ven a "La carta elegida" y experiméntalo tú mismo. Esperamos que no pilles el truco.

Infantil

Viernes 30 de octubre / 18:30h / A partir de 6 años

Cuentos Embrujados.

Cía. El Rincón de Los Cuentos.

¿Te atreves a cruzar el umbral de la noche de Halloween? Una bruja muy peculiar ha desempolvado su viejo libro de hechizos, pero se ha llevado una gran sorpresa Las historias que guardaba dentro están vivas y necesitan la ayuda de los niños y niñas más valientes para romper sus embrujos en una sesión llena de misterio, risas, conjuros en voz alta y una pizca de travesura.

Recogida de entradas gratuitas de forma presencial en el propio centro una hora antes de la actuación.

CENTRO CULTURAL HORTALEZA

Calle Santa Virgilia, 15
Tel.: 913 821 493
cchortaleza@madrid.es
Autobuses: 9 y 72 Metro: Línea 4. Parque de Sta. María

Musical

Viernes 2 de octubre / 19:00h / A partir de de 14 años

Poemario.

Jesús Parra

Poemario español es el trabajo de los últimos diez años realizado por Jesús Parra, con poesías en castellano, musicando obra poética de autores consagrados y también de autores contemporáneos. Con estas composiciones el artista ahonda en un cruce de caminos entre el humanismo como corriente filosófica actual, influencias Dylanianas, el lirismo musical de Antonio Vega, tradición oral Castellana y algunas formas musicales como el rock.

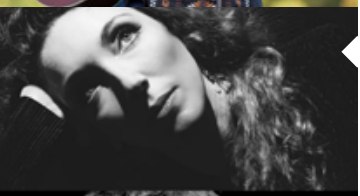

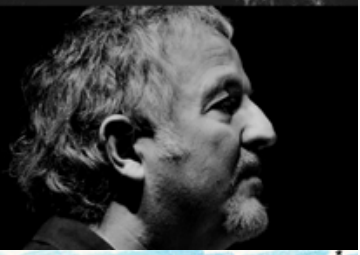

Musical

Sábado 3 de octubre / 19:00h / A partir de de 14 años

Beatriz Zaragoza & Luis Fernández.

Artista de voz cálida y expresiva, de mucho sentimiento, Beatriz Zaragoza crea una elegante combinación entre el Jazz Clásico y la música contemporánea con un repertorio de Jazz (Swing, Cool, Latin) junto a composiciones propias de Jazz y Jazz Fusión donde plasma su visión del mundo. Está acompañada por el pianista y arreglista canario Luis Fernández que cuenta con una trayectoria consolidada, habiendo trabajado con artistas como Pedro Guerra y Luis Pastor.

Infantil

Domingo 4 de octubre / 12:00h / A partir de 3 años

El Gran Libro de Aventuras de Bruno.

EN CONMEMORACIÓN DEL DÍA MUNDIAL DE LOS DOCENTES

Cía. Cuentos Con Chispa.

Espectáculo infantil y familiar en el que se resaltan los valores de la amistad, la empatía y el trabajo en equipo. Bruno es un perro salchicha muy curioso, le gusta aprender y compartir lo que aprende, tiene un gran libro de aventuras que escribe mientras viaja con sus amigos... pero quedan muchos capítulos por escribir y necesita la ayuda del público.

Recogida de entradas gratuitas de forma presencial en el propio centro una hora antes de la actuación.

CENTRO CULTURAL HORTALEZA

Calle Santa Virgilia, 15
Tel.: 913 821 493
cchortaleza@madrid.es
Autobuses: 9 y 72 Metro: Línea 4. Parque de Sta. María

Teatro

Viernes 9 de octubre / 19:00h / A partir de de 14 años

El Pozo Seco.

Cía. Chiki Álvarez.

En un pequeño pueblo costero, Manuela Martínez es interrogada por la policía acusada del asesinato de la dueña de la casa donde trabajó más de treinta años. Ella insiste en su inocencia, pero su declaración abre un oscuro pasaje del pasado: un crimen cometido dos décadas atrás. En ese interrogatorio, entre recuerdos, silencios y verdades que queman, Manuela desvela los hilos invisibles que la llevaron a planear una venganza ofreciendo un intenso monólogo coral interpretado por cuatro actrices.

Musical

Sábado 10 de octubre / 19:00h / A partir de de 14 años

Tango & Chamamé.

Cía. CALIVA & KIOKIO.

Dos reconocidos y queridos músicos argentinos, en Buenos Aires y en Madrid, la bandoneonista Milagros Caliva y el guitarrista Raúl Kiokio, entrelazan las más bellas canciones de la música popular argentina y composiciones propias en un repertorio emotivo y profundo. El chamamé y el tango, los dos ejes musicales de su propuesta, dan a una fascinante diversidad de paisajes sonoros intensos y sorprendentes.

Infantil

Domingo 11 de octubre / 12:00h / A partir de 3 años

El Gran Viaje de La Hispanidad.

EN CONMEMORACIÓN DE LA HISPANIDAD

Tres personajes conforman el espectáculo, donde la Exploradora recibe un mapa mágico que la invita a buscar el tesoro a través del viaje que hace escala en diferentes puntos de hispano-América. El Mariachi, la Cumbia Festiva y el Tango de la Amistad conforman el Tesoro de la Hispanidad, en ese momento la Exploradora se da cuenta de que el tesoro no era un objeto, sino la diversidad, la música y las historias de todos los países. Se celebra con una canción final que mezcla todos los ritmos escuchados.

Recogida de entradas gratuitas de forma presencial en el propio centro una hora antes de la actuación.

CENTRO CULTURAL HORTALEZA

Calle Santa Virgilia, 15
Tel.: 913 821 493
cchortaleza@madrid.es
Autobuses: 9 y 72 Metro: Línea 4. Parque de Sta. María

Teatro

Viernes 16 de octubre / 19:00h / A partir de de 14 años

Tú y yo somos tres.

Cía. Teatral Barbieri

Una mujer se ha casado por poderes con un hombre al que ha visto solo por fotografías. Cuando llega el día de conocerle en persona, descubre que está unido por el brazo a un hermano siamés y, en pleno delirio, trata de suicidarse tirándose por la ventana de su casa, aunque milagrosamente salva la vida. La posterior separación física de los hermanos, lejos de solucionar el problema lo agrava, dando lugar a situaciones de gran comicidad.

Musical

Sábado 17 de octubre / 19:00h / A partir de de 14 años

Latitudes.

Cía. Dúo Santiago & Baratech

Un encuentro entre los mundos sonoros de Diego Santiago y Adrián Baratech, dos músicos de sólida carrera internacional que confluyen en un proyecto sonoro único donde prevalece el diálogo y la contemporaneidad. El programa explora nuevas sonoridades a partir de instrumentos de origen popular como el tres y el laúd cubano, integrados junto a la guitarra y abordados desde una estética propia de la música académica.

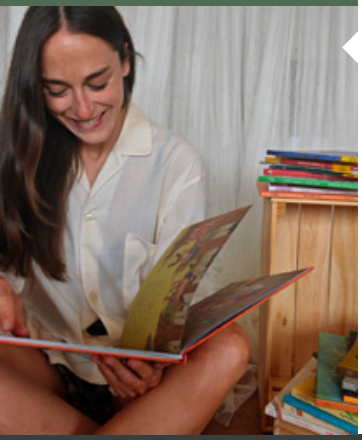

Infantil

Domingo 18 de octubre / 12:00h / A partir de 3 años

El secreto de la biblioteca.

EN CONMEMORACIÓN DEL DÍA DE LAS BIBLIOTECAS

CITM

Iria encuentra una llave misteriosa debajo de su cama. Abre una puerta secreta y descubre una biblioteca llena de libros… ¡Que hablan! Pero necesitará tu ayuda para resolver pistas, superar pruebas y descubrir el secreto mejor guardado del reino de las historias. ¿Acompañas a Iria en esta emocionante aventura?

Recogida de entradas gratuitas de forma presencial en el propio centro una hora antes de la actuación.

CENTRO CULTURAL HORTALEZA

Calle Santa Virgilia, 15
Tel.: 913 821 493
cchortaleza@madrid.es
Autobuses: 9 y 72 Metro: Línea 4. Parque de Sta. María

Musical

Viernes 23 de octubre / 19:00h / A partir de de 14 años

Antología del Cuplé. Cristina.

Crischel, la cupletista de Carabanchel

Crischel, cupletista soprano con discapacidad visual, nos sorprenderá con la interpretación de una selección de los cuplés más famosos de principios del Siglo XX, reviviendo así los inicios y la época de máximo esplendor de este estilo musical, y homenajeando a las cupletistas más relevantes de aquellos años.

Musical

Sábado 24 de octubre / 19:00h / A partir de de 14 años

Palabras y Cuerdas: fragmentos de clásicos de la literatura.

Dúo Fisac-Wernicke

En conmemoración del día de las bibliotecas, el Dúo Fisac-Wernicke no ofrece un encuentro entre la literatura y la música donde podremos disfrutar de algunos de los momentos cumbre de la literatura fantástica y de terror con una lectura dramatizada a cargo de la actriz y dramaturga Natalia Fisac, acompañada por la música de la guitarra de Carlos Wernicke.

Infantil

Domingo 25 de octubre / 12:00h / TP

El País de Todos Contentos.

Cía. Tanalborde.

Es una historia contada por títeres grandes de gomaespuma, en la que los animales de un reino conviven felices hasta que un día un pirata envidioso, intenta hacerles maldades. Presentada por un clown que con muchas risas nos introducirá la historia que interpretan los títeres dentro de una caseta y habla de integración, de igualdad de género, de compañerismo y de empatía.

Recogida de entradas gratuitas de forma presencial en el propio centro una hora antes de la actuación.

CENTRO CULTURAL HORTALEZA

Calle Santa Virgilia, 15
Tel.: 913 821 493
cchortaleza@madrid.es
Autobuses: 9 y 72 Metro: Línea 4. Parque de Sta. María

Teatro

Viernes 30 de octubre / 19:00h / A partir de de 14 años

Historias de Vísperas de Difuntos.

Cía. Nelson Calderón

Procesiones de ánimas en pena, llamadas desde el más allá... siempre a las tres de la madrugada, casonas habitadas por presencias... espíritus que se resisten a dejarnos... conforman esta secuencia de cuentos para asomarnos a lo sobrenatural e inexplicable.

Infantil

Sábado 31 de octubre / 12:00h / A partir de de 3 años

Cuentos de fantasmas, brujas y otros seres fantásticos.

Nelson Calderón

Un vampiro que come letras en vez de chupar sangre, un niño que vence a una terrible bruja con ayuda de unos poderosos amuletos, un elefantito que se ve sorprendido en medio de la selva por unos asustadores demonios. Estas historias y muchas más se pasearán por este espectáculo donde seres fantásticos, y que dan un poquito de miedo, nos harán divertirnos en un día tan especial.

Musical

Sábado 31 de octubre / 19:00h / A partir de de 14 años

La Musa de la Música.

Jezabel Martínez

Concierto de violín, danza y narraciones en el cuál, a través de la música y la danza, y usando la imaginación y las narraciones como aliadas, los espectadores puedan viajar a mundos de magia y fantasía. Se interpretarán preciosas piezas de violín interactuando con el público de manera lúdica y participativa siguiendo el ritmo de la música, y mucho más...

Recogida de entradas gratuitas de forma presencial en el propio centro una hora antes de la actuación.

CENTRO CULTURAL HORTALEZA

Calle Santa Virgilia, 15
Tel.: 913 821 493
cchortaleza@madrid.es
Autobuses: 9 y 72 Metro: Línea 4. Parque de Sta. María

Exposición

Del 2 al 30 de octubre

“La cultura pop en la ilustración tradicional”.

A cargo de David Fernández Collado

La exposición invita a viajar por los principales exponentes de la cultura pop de nuestro siglo a través de técnicas tradicionales como el uso de las acuarelas, el acrílico y el contraste del bolígrafo.
La obra nos hará recordar momentos especiales de nuestra historia.

Recogida de entradas gratuitas de forma presencial en el propio centro una hora antes de la actuación.

CENTRO CULTURAL SANCHINARRO HISPANIDAD

Calle Princesa de Éboli, 29
Tel.: 91 500 06 03
Info@centroculturalsanchinarro.com
Autobuses: 170, 172, 173, 174 y BR1.
Metro: Línea Metro Ligero. Blasco Ibáñez

II Ciclo de Conferencias "En torno a la Hispanidad"

08 de octubre / 19:00h / A partir de de 14 años

La leyenda negra en la novela histórica y otras artes. La Inquisición española.

Autora: Sandra Aza

Sandra Aza colgó la toga en el despacho Uría Menéndez para escribir una novela que rindiese homenaje a Madrid y su historia, y, también, para describir un procedimiento inquisitorial desde una perspectiva objetiva, sin templar la dureza de sus métodos, pero evitando recrearse en el morbo. Fruto de un intenso período de investigación, nació Libelo de sangre (Ed. Planeta), por la que obtuvo el Premio Odilo 2023 a la mejor autora en la XXII Semana de Novela Histórica de Cartagena.

15 de octubre / 19:00h / A partir de de 14 años

El Camino Español. La larga marcha de los tercios.

Autor: Fernando Martínez Laínez.

Fernando Martínez Laínez es escritor, periodista y Doctor en Ciencias de la Información. Con una amplia trayectoria profesional en los medios de comunicación, ha sido delegado de la Agencia EFE , corresponsal y enviado especial en numerosos países. También ha sido articulista, reportero para diversas publicaciones y guionista en RTVE. En su faceta de escritor, ha ganado diversos premios y es autor de novelas negras y de espionaje, biografías, y libros de divulgación histórica, como Una pica en Flandes.; La epopeya del Camino Español y Pisando fuerte.

Recogida de entradas gratuitas de forma presencial en el propio centro una hora antes de la actuación.

CENTRO CULTURAL
SANCHINARRO
HISPANIDAD

Calle Princesa de Éboli, 29
Tel.: 91 500 06 03
Info@centroculturalsanchinarro.com
Autobuses: 170, 172, 173, 174 y BR1.
Metro: Línea Metro Ligero. Blasco Ibáñez

II Ciclo de Conferencias "En torno a la Hispanidad"

22 de octubre / 19:00h / A partir de de 14 años

Españolas en el Nuevo Mundo. Historias de mujeres olvidadas.

Autor: Daniel Arveras.
Daniel Arveras (Madrid, 1971) es periodista, máster en Historia y Antropología de América, escritor, divulgador de nuestra historia y miembro de la Asociación Escritores con la Historia. Colabora en varios medios y también coordina y participa en ciclos de jornadas sobre literatura e historia. Algunos de sus títulos más destacados son Conquistadores olvidados y la novela histórica Alonso de Ercilla, soldado y poeta de las Indias. Su libro más reciente es Españolas en el Nuevo Mundo. Historias de mujeres olvidadas.

29 de octubre / 19:00h / A partir de de 14 años

El asesinato de Aristóteles.

Autor: Marcos Chicot.
Marcos Chicot (Madrid, 1971) es licenciado en Psicología Clínica, en Psicología Laboral y en Económicas. Ganador de premios como el Francisco Umbral y el Internacional Literario Rotary Club, el reconocimiento de público y crítica le llegó con El asesinato de Pitágoras (2013), cuyo ebook fue el más vendido del mundo en español ese año. En 2016 quedó Finalista del Premio Planeta con El asesinato de Sócrates, en 2020 llegó El asesinato de Platón, y en 2025 El asesinato de Aristóteles, la última de sus novelas dedicadas a recrear la antigua Grecia, una saga con la que ya ha seducido a más de 2.000.000 de lectores.

Recogida de entradas gratuitas de forma presencial en el propio centro una hora antes de la actuación.

CENTRO CULTURAL SANCHINARRO HISPANIDAD

Calle Princesa de Éboli, 29
Tel.: 91 500 06 03
Info@centroculturalsanchinarro.com
Autobuses: 170, 172, 173, 174 y BR1.
Metro: Línea Metro Ligero. Blasco Ibáñez

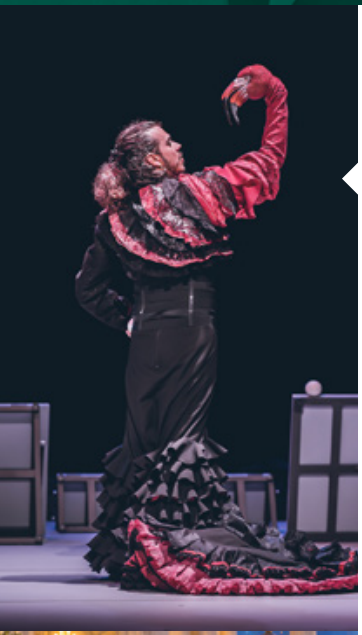

Teatro

Sábado 17 de octubre / 19:00 h / A partir de 12 años.

Circo Flamenco Empaque.

Cía. CHICHARRÓN CIRCO FLAMENCO

Entrada libre hasta completar aforo. Reparto de entradas desde 1 hora antes del evento. Te animamos a presenciar Empaque, una propuesta que fusiona circo, flamenco y humor a través de una dramaturgia contemporánea en la que conviven el movimiento, el ritmo y la poesía. Con una mirada cercana y llena de sensibilidad, Empaque reflexiona sobre la identidad, los deseos y las contradicciones que nos acompañan a lo largo de la vida. Esta actividad forma parte de Multiculturas, un festival que pone en valor la riqueza y la pluralidad cultural de diversas comunidades.

Musical

Sábado 24 de octubre / 18:00h / A partir de 2 años

Cenicienta, un mágico musical

Público familiar.

Cía. La Maquineta

Entrada: 12 euros general, 10 euros reducida.

Cenicienta es la historia de una dulce y hermosa joven que vive al servicio de su madrastra y sus dos hermanastras. Su vida cambiará cuando el rey organice un baile en honor del príncipe con el propósito de encontrarle esposa. Nada haría imaginar a Cenicienta que lo que necesitaba para ir al baile, no era una invitación de palacio, sino la magia de una misteriosa hada madrina… Un musical para toda la familia, repleto de amor, fantasía y mucha magia.

Recogida de entradas gratuitas de forma presencial en el propio centro una hora antes de la actuación.

CENTRO CULTURAL
SANCHINARRO
HISPANIDAD

Calle Princesa de Éboli, 29
Tel.: 91 500 06 03
Info@centroculturalsanchinarro.com
Autobuses: 170, 172, 173, 174 y BR1.
Metro: Línea Metro Ligero. Blasco Ibáñez

Exposición

Del 1 al 31 de octubre 2026

“GUATEMALA: Trabajando por los derechos de las niñas” UNICEF España

UNICEF España presenta la exposición fotográfica “Guatemala: Trabajando por los derechos de las niñas”, donde podrás conocer algunos de los programas mediante los que la organización ayuda a mejorar la calidad de vida de las niñas y promueve el cumplimiento de sus derechos.
Programas que hacen hincapié en el cuidado de la salud física y mental, los espacios seguros para una adecuada higiene menstrual en las escuelas, la prevención de embarazos en la adolescencia, o la importancia de la lactancia materna y la corresponsabilidad en el cuidado de las hijas e hijos, poniendo en valor el papel de la mujer en la sociedad.

Recogida de entradas gratuitas de forma presencial en el propio centro una hora antes de la actuación.

JUNTA MUNICIPAL DE DISTRITO HORTALEZA

C/ Carretera de Canillas Nº 2
Tel: 915298210
Bus 73

Acto
9 de octubre 2026 / 12:15h

Izado de Bandera

Con motivo de las celebraciones por el Día de la Hispanidad, la Junta Municipal de Distrito Hortaleza organiza el acto de izado de la Bandera de España.

Este acto central del programa de actividades en conmemoración del Dia de la Fiesta Nacional se celebrará en los jardines de la Junta Municipal.

Recogida de entradas gratuitas de forma presencial en el propio centro una hora antes de la actuación.

ESPACIO CULTURAL
EL SILO DE HORTALEZA

Calle Mar de Las Antillas, 8
Tel.: 913 825 309/ 914 802 781
cultuhortaleza@madrid.es
Autobuses: 9, 107 Metro: Línea 4.
Parque de Sta. María

Exposición

CUATRO MIRADAS. UN MISMO PRESENTE.

Asia Contemporánea en Hortaleza reúne en el Silo de Hortaleza a cuatro figuras de referencia del arte chino actual: Zhang Zhanzhan, Wang Lifeng, Hu Weida y Ni Weihua. Cuatro generaciones, lenguajes y sensibilidades que permiten recorrer algunas de las líneas más relevantes de la creación contemporánea en China. La muestra establece un diálogo entre tradición y presente, memoria histórica y cultura visual, emoción individual y transformación social. Desde el universo íntimo y reconocible de Zhang Zhanzhan hasta la reinterpretación de la tradición desarrollada por Wang Lifeng; desde la abstracción contemplativa de Hu Weida hasta la mirada crítica de Ni Weihua sobre la ciudad, la tecnología y el futuro, cada artista ocupa una planta del edificio y construye un territorio propio. El recorrido se completa con una exposición colectiva que conecta sus diferentes investigaciones. El Silo se convierte así en un espacio de encuentro entre China y Madrid, y en una plataforma para el intercambio cultural, la reflexión y el descubrimiento de nuevas formas de comprender el arte asiático contemporáneo.

Recogida de entradas gratuitas de forma presencial en el propio centro una hora antes de la actuación.

Jóvenes

Oficina de Información Juvenil. Zona 7.
Hortaleza-San Blas-Barajas.
Avenida Logroño, 179.
Centro Cultural Gloria Fuertes.
Telf.: 91 747 54 44 // 626 58 09 34.
E-mail: oijzona7@madrid.es.
Blog: oijbarajas.blogspot.com.
Horario: Lunes a Jueves de 10 a 14 h. y de 16 a 19:30 h. Viernes de 10 a 14 h. y de 16 a 18 h.

Bibliotecas

Biblioteca Pública Municipal
"Huerta de la Salud"
C/ Mar de las Antillas, 9. Telf.: 91 764 52 43.
Horario de Lunes a Viernes de 8:30 a 21 h.

Biblioteca Pública Hortaleza
C/ Abertura s/n. Telf.: 91 763 32 84.
Horario de Lunes a Jueves, de 9 a 20:30 h.
Viernes de 9 a 14:30 h.

Biblioteca Pública Municipal "María Lejárraga"
C.C. Sanchinarro - Hispanidad
C/ Princesa de Éboli, 29. Telf.: 91 513 33 83.
Horario de Lunes a Viernes de 8:30 a 21 h.
Sábados y Domingos de 8:30 a 15 h.

Salas de estudio

C.C. Carril del Conde
Lunes a Domingo y festivos horario de 9 a 22 h.

C.C. Hortaleza
Lunes a Domingo y festivos horario de 9 a 22 h.

C.C. Sanchinarro - Hispanidad
Lunes a viernes de 9 a 22 h.
Sábados, domingos festivos de 10 a 22 h.

Motilla del Palancar
Lunes a Domingo y festivos horario de 9 a 22 h.

Aula de Estudio de Manoteras
9 a 14 h y 15 h a 22 h.
Acceso a ordenadores y zona wifi gratis.

Direcciones

Silo de Hortaleza
C/ Mar de las Antillas, 8
Telf.: 91 480 27 81
Autobuses: 9, 107
Metro: Línea 4. Parque de Santa María

Mapa de Patrimonio Cultural

https://www.mom.reservaspatrimonio.es/

Programación
Hortaleza
OCT2026

MADRID | Distrito Hortaleza